Je suis en CE1 Premier jour de classe

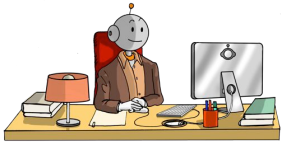

Je suis en CE1 Premier jour de classe

La collection

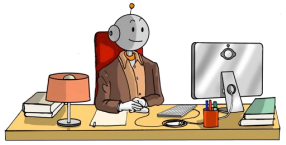

L'illustration

Le titre

L'auteur

L'illustrateur